



Fondation  
**Adelis**



HEREZ  
LA CULTURE PATRIMOINE  
CONSEIL & GESTION



AMBASSADE  
DE FRANCE  
EN ISRAËL  
*Liberté  
Égalité  
Fraternité*

INSTITUT  
FRANÇAIS  
ISRAËL

En présence de Son Excellence l'Ambassadeur de France en Israël  
**Eric DANON**

En partenariat avec l'Institut français d'Israël.

**Colloque International Schibboleth – *Actualité de Freud***  
**TEL AVIV (printemps 2022, les 1, 2 et 3 mai)**  
En partenariat avec le Département de philosophie juive de  
l'Université Bar-Ilan

**Beautiful Israël Center | Rokakh Bd. 80, Tel Aviv**  
**(1 & 2 mai)**

**& Institut français d'Israël | Rothschild Bd. 7, Tel Aviv**  
**(3 mai)**

***Et le sexuel, aujourd'hui ?***

*Sous la direction de*

**Michel Gad WOLKOWICZ**

**Association Internationale Schibboleth – Actualité de Freud**  
**&**

**The Interdisciplinary Institute Schibboleth – Presence of Freud**  
**נוכחותו של פרויד, דיסציפלינרי שיבולת-מכון אינטר**

# Programme

**Dimanche 1<sup>er</sup> mai 2022. BEAUTIFUL ISRAËL CENTER**  
**Accueil 8h45 Café - croissants**

**9h30 Rebecca BOUKHRIS, Administrateur de la Fondation ADELIS**  
**Discours Inaugural de Son Excellence Éric DANON, Ambassadeur de France en Israël.**

## **9H45 OUVERTURES**

**Michel Gad WOLKOWICZ, Prof.Ass psychopathologie, Paris Sud, TLV, Glasgow, psychanalyste, Président de Schibboleth-Actualité de Freud France & Israël.**

**Hanoch BEN PAZI, Directeur du Département de Philosophie Juive, Bar-Ilan University.**

**Sam TYANO, Prof. Emérite de psychiatrie, Tel Aviv, Président d'Honneur de Schibboleth-Israël**

## **10H30 SESSION 1**

**Présidents de séance : Jean-Pierre WINTER & Michel Gad WOLKOWICZ**

**Pascal BRUCKNER :** *"Le sexuel, de l'éloge à la malédiction."*

**René FRYDMAN :** *« La greffe de l'utérus maternel : une sexualité entre soi »*

**Michaël PRAZAN :** *"Idéologie (s) et sexualité. »*

**12h Pause-café**

## **12h15 SESSION 2**

**Présidents de séance : Shmuel TRIGANO & Francine KAUFMANN**

**Jean-Pierre WINTER :** *"Sexualité des modernes : victoire de Jung sur Freud ?"*

**Cyril ASLANOV :** *"L'hébreu, langue pudibonde ? Euphémismes et tabous dans le développement de l'hébreu de la Bible à nos jours."*

**Hanoch BEN PAZI & Yolanda GAMPEL :** *« "Song of Songs" - Cantique des Cantiques et l'ambiguïté de l'érotisme »*

**13h15 Déjeuner**

## **14h30 SESSION 3**

**Présidents de séance : Ilan TREVES & Philippe ROBERT**

**Bernard GOLSE :** *« Quelle place pour le sexuel dans la psychanalyse avec les bébés ? »*

**Danièle BRUN :** *« La féminité retrouvée. »*

**Michel GRANEK :** *« Du sex-appeal au sexe à pile, ou Eros et Politikos »*

**Viviane CHETRIT-VATINE :** *« Désir des amants... disparu, symétrie entre les générations : Séduction parentale et logiques perverses. »*

**Rachel ROSENBLUM :** *Titre à préciser*

## Pause-Café

### 16h15 SESSION 4

**Président de séance : Sam TYANO & Michel GRANEK**

**Daniel EPSTEIN :** « *Solitude et tendresse dans l'enténébrement du monde - à partir de Rilke et Sebald* »

**Patrik BANTMAN :** « *Le sexuel... dans les couples ? Réflexions d'un thérapeute de couple.* »

**Philippe ROBERT :** "Le thérapeute de couple a-t-il un sexe ?"

**Monette VACQUIN :** "Le face à face de la science et du sexuel...trente ans après. »

**Pierre BENGHOZI :** "Sexe, sexualité, genre, à l'adolescence. »

17h45 Discussion et fin de la 1<sup>ère</sup> journée à 18h

---

## Lundi 2 mai. BEAUTIFUL ISRAËL CENTER 8h45 Accueil - Café -croissants...

### 9h15 SESSION 5

**Présidents de séance : Hanoch BEN PAZI & Patrick BANTMAN**

**Paul ATLAN :** "La procréation médicale et l'éclipse de la sexualité. »

**Shmuel TRIGANO :** « *L'intention d'amour - désir et sexualité dans « les Maîtres de l'âme » de R. Abraham ben David de Posquières* »

**Jean-Louis REPELSKI :** "La sexualité, faut pas en faire une tragédie ! »

**Gaëlle Hanna SERERO :** « *A la recherche de l'intime perdu – Voyage dans la Bible.* »

**Marc COHEN :** "La masculin et le féminin dans la Bible. »

## Pause

### 11h SESSION 6

**Présidents de séance : Monette VACQUIN & Pierre BENGHOZI**

**Jean-Jacques MOSCOVITZ :** "Politique et transmission de la vie, quelle hypothèse entre amour et sexuel."

**Daniel SIBONY :** "L'entre-deux sexuel."

**Sonya ZADIG :** « *Corps mélancolique.* »

**Jean-François SOLAL :** "De l'Homme castré à l'Homme augmenté »

13h Déjeuner

## Cérémonie de YOM HAZI KARON à BAR-ILAN

### 14h 30 SESSION 7

**Présidents de séance : Paul ATLAN & Danièle BRUN**

**Monique FRYDMAN** : « *My perfect body* »

**Gila BRONNER** : "*Future Challenges in Sex Therapy* »

**Jocelyn HATTAB** : "*Fructifiez et multipliez"... et alors ?!* »

**Simone WIENER** : "*L'énigme du sexuel, encore et toujours ?*"

**Pause 16h**

### 16h15 SESSION 8

**Présidents de séance : Cyril ASLANOV & Gaelle SERERO**

**Rivon KRYGIER** : « *Dieu et la sexualité (hommage à Charles Mopsik)* »

**Jacques AMAR** : "*un droit sans sexe, pour juger quoi ?*"

**Francine KAUFMANN** : « *La sexualité dans la littérature de la Shoah – A. Cohen, E. Wiesel, B.Fondane, A. Schwartzbart...* »

**Claude BIRMAN** : « *Masculin, féminin Il les créa.* »

**Charlotte DUDKIEWICZ - SIBONY** : « *La question de la fertilité chez les personnes transsexuelles. Approche clinique.* »

**17H30. Discussion et fin de la 2è journée 18h**

---

**Mardi 3 Mai : INSTITUT FRANCAIS d'ISRAËL - TEL AVIV**

**8h45 Accueil - Café -croissants ...**

### 9h15 SESSION 9

**Présidents de séance : Daniel EPSTEIN & Marc COHEN**

**David BANON** : « *La circoncision : pourquoi cherche-t-on à l'éradiquer ?* »

**Rachel VERLIEBTER** : « *El Shaddaï : le sein divin de la Bible à nos jours* »

**Mikhaël BENADMON** : « *Nourriture et sexualité : réflexions sur l'essai Hassidique 'le temps du repas' de Rabbi Zadok Hacohen.* »

### 11h SESSION 10

**Présidents de séance : Jocelyn HATTAB & Thibault MOREAU**

**Thibault MOREAU** : "*Enjeux et destins du rapport sexuel.* »

**Muriel KATZ** : « *D'où viennent les enfants ? Les fantasmes originaires en question à l'adolescence* »

**Nelly SOUSSAN** : "*L'affaire Camille Kouchner en question*"

**Delphine MEILLET** : "*Les accusations d'ordre sexuel et la présomption de culpabilité*"

**Janick DAHAN** : « *La marche inéluctable du droit français vers l'indifférenciation sexuelle* ».

## 13h Déjeuner

### 14h30 Session 11

Présidents de séance : David BANON & Eva WEIL

Richard ROSSIN : « *Le petit oiseau s'est envolé.* »

Marie-Hélène INGLIN-ROUTISSEAU : « *Sex is dangerous, les livres pour la jeunesse à l'épreuve de la censure* ».

Julien GUILLOU : « *Penser le sexuel sans la loi : une résistance à la psychanalyse* »

Vanessa De LOYA STAUBER : « *L'inouïr.* »

### 16h CONCLUSIONS

Présidents de séance : Colette LEINMAN & Michel Gad WOLKOWICZ

### Discours de clôture

#### PROPOS CONCLUSIFS

Hanoch BEN PAZI

Sam TYANO :

Michel Gad WOLKOWICZ : « *Le sexuel dans la situation psychanalytique : le site de l'étranger.* »

## 17h Discussion générale et fin du colloque à 18h

---

### Cérémonie YOM HAZIKARON

**Comité d'organisation :** Michel Gad WOLKOWICZ (président); Hanoch BEN PAZI (Chair, Dept. of Jewish Philosophy, Bar-Ilan ); Sam TYANO (président d'honneur), Thibault MOREAU (vice-président, trésorier), Michel GRANEK, Jean-Jacques MOSCOVITZ (vice-président), Colette LEINMAN (secrétaire), Jocelyn HATTAB (trésorier), David. BANON, Viviane CHETRIT-VATINE, Monette VACQUIN, Jean-Pierre WINTER, Simone WIENER, Eric MARTY, Ilan TREVES, Marc COHEN, Patrick BANTMAN, Ann-Belinda PREIS, Paul ATLAN, Sylvie MEHAUDEL, Richard ROSSIN, Jacques WROBEL, Cyril ASLANOV, Sabine AIACHE, Nelly SOUSSAN, David RUBIN, Marcel CHETRIT, Claude BIRMAN, Marc NACHT, Vladi MAMANE, Evelyne CHAUVET, Bernard GOLSE, Yolanda GAMPEL, André ABOULKHEIR, Laurence BANTMAN, Didier LIPPE, Claudine COHEN, Ruth ABOULKHEIR, Delphine LALU, Paule STEINER Zal, en son hommage



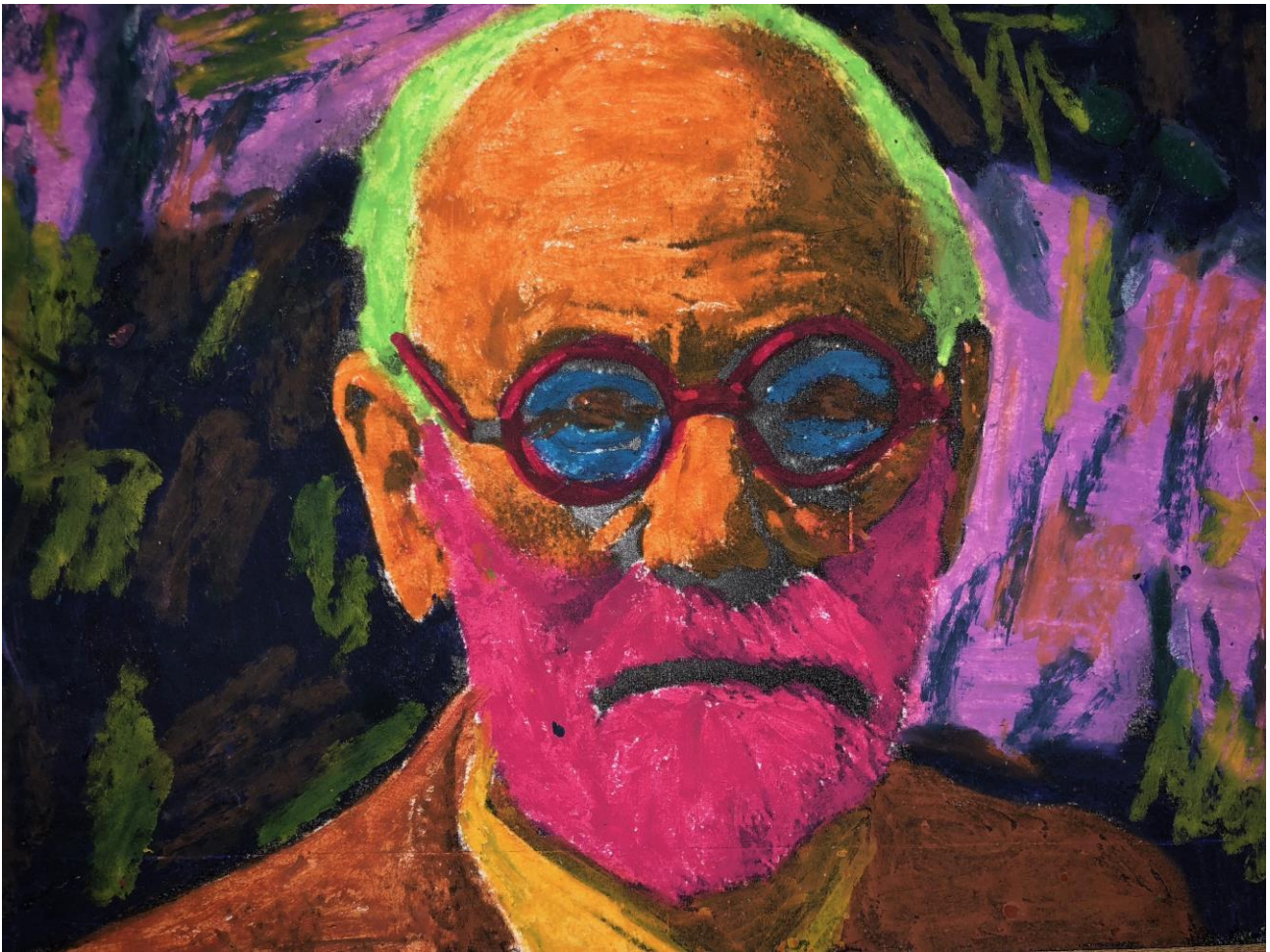

Michel Gad Wolkowicz : *"Shlomo Freud : "Traumdeutung 7 ; on the road to the Sinai"* ; oil on canevas, 46/62 cm, 2012, private collection

## ARGUMENT

Une question à un moment d'une crise de la représentation, de la temporalité, de la transmission. A un moment de quête d'intégrité identitaire et de plénitude narcissique, de transmission déniée ou clanique, clonique, de subjectivisme absolu et de rationalité instrumentale tout autant absolu ? Face à la post-modernité marquée par les liquidations permanentes (Kertesz), la destructivité extrême, la honte inconsciente intriquée à la haine, le déconstructivisme, le relativisme culturel, le virtuel, le cyber. A un moment de déferlante totalitaire d'une woke et cancel cultur institutionnalisant la toute-puissance de l'imaginaire, le dénouage du sexuel à l'inconscient, du désir au langage et à la Loi, inféodant le droit, la science, et même l'Histoire au fantasme du tout possible, de la jouissance immédiate et sans limites, dans le désaveu de la réalité, du manque, des limites, et de la différenciation constitutive du sujet au fondement d'un surmoi collectif et d'une éthique de liberté responsable ?

A un moment où l'idéologique semble annihiler le politique, où la formation-en-masse, coagulant identitaristes de tous bords aux frais d'un bouc-émissaire et des figures du féminin et du père, en attente du fratricide ? Où la parentalité, un jeu de rôles (papa, maman, et inversement), se substitue à la parenté comme structure,

bouleversant le rapport à la dette et à la castration, au conflit psychique et à l'ambivalence, au deuil et à la mémoire, participant des champs de la métaphore et de l'indéfini de la pensée, du symbolique ? Où l'assurance-maladie prend en charge les fantasmes variants, fluides ?

Que deviennent les schibboleth freudiens, l'inconscient, la sexualité infantile, le paradigme du rêve et son interprétation issue de l'intime-étranger, la résistance ? Remonter le chemin des transferts, et faire parler le destin ?

La transmission comme construction toujours en devenir ; Le *Sem*, le sexuel - le *Shem*, le nom...

Que reste-il du sexuel et de l'avenir du complexe d'Œdipe dans le travail de culture, le *Kulturarbeit* freudien, que la formule « *Wo Es war, Soll Ich werden* », « Là où est le Ça, Je doit advenir! » symbolise, dans l'entre-deux du processus de transmission, entre la tradition et la création, le singulier et le collectif, le bio-génétique et le Symbolique, le surdéterminé, le hasard et le libre-arbitre : comment faire encore parler le destin ? De l'identité à l'existant, d'un absolu à un in(dé)fini...?

Quelques axes :

La sexualité infantile et les problématiques enfants-adolescents-adultes; - sexuel vs narcissisme : emprise, érotisation de la violence, masse et pouvoir; - le sexuel: fiction, littérature, cinéma; - le sexuel, l'identité et la langue; -La question du Père et du nom, de l'identification; -sexuel, racisme et antisémitisme; féminin et psychosomatique; - Woke et queer, dogme du genre et théorie du neutre, transhumanisme, haine identitaire, et idéologies totalitaires; -Humour et sexuel : la division du sujet ; -La fabrique des pervers » ( sophie Chauveau)/ Totem sans tabous, l'Inceste et la confusion des langues; -Honte vs pudeur; - l'utérus artificiel (Henri Atlan); --Le monde en trans: Histoire, anthropologie, représentations du Sexe; -Effacement du père, hordes primitives et totalitarisme; -débuter avec l'hystérie - l'obsessionnel phallus de la mère; - le corps sexué dans l'art; -Le sexuel dans le numérique : l'adolescent!; -Le sexuel et l'argent;- - Le sexe des modernes (Eric Marty); -La féminité retrouvée (Danièle Brun); - Le sexuel dans les religions et dans la pensée juive;- La sexualité chez les personnes vieillissantes; - sexualité et médias, réseaux sociaux; sexualité et traumatisme; - Le sexuel dans la cure : psychanalyse vs autres thérapies ; etc ...

Cette rencontre polydisciplinaire s'inscrit dans la démarche de Schibboleth – *Actualité de Freud* dans la suite des colloques et séminaires *La psychologie de masse, aujourd'hui, Défis et tensions éthiques dans le monde contemporain, Un Monde en trans, États du Symbolique, Le sujet dans la transmission, La transmission en question(s), L'identité en question(s), et Les Figures du mal.*

**Michel Gad Wolkowicz**

**Intervenants :** **Pr.Hanoch BEN PAZI** (Directeur du département de philosophie de pensée juive, Bar-Ilan, Isr.) / **Pr. Bernard GOLSE** (pédopsychiatre, psychanalyste, CHU Necker, APF, Membre de Schibboleth-Fr.) / **Pascal BRUCKNER** (écrivain, philosophe, Membre de Schibboleth-Fr.) / **Pr.René FRYDMAN** (Obstétrique, fertilité, H<sup>al</sup> Foch, Paris, Fr.) / **D<sup>r</sup>.Pierre BENGHOZI** (pédopsychiatre, psychanalyste, thérapeute familial, chaire de sexualité Unesco, Fr.) / **Pr.Cyril LANOV** (linguiste, Aix-en-Provence, Fr. Membre de Schibboleth-Isr.) / **Pr.Danièle BRUN** (psychopathologie, psychanalyste, Paris Diderot, Membre de Schibboleth, Fr.) / **Jean Pierre WINTER** (psychanalyste, Membre de Schibboleth, Fr.) / **Dr.Patrick BANTMAN** (Psychiatre honoraire des hôpitaux, psychothérapeute de couple, Membre de Schibboleth-fr, Ir.) / **Monette VACQUIN** (psychanalyste, Membre de Schibboleth-Fr.) / **Michaël PRAZAN** (cinéaste, écrivain, journaliste, documentariste, Membre de Schibboleth-Fr.) / **Pr. Francine KAUFMANN** (Chercheur, essayiste, Université de Bar-Ilan, membre de Schibboleth-Isr.) / **Viviane CHETRIT-VATINE** (psychanalyste, SPI, Université Paris-Diderot, Membre de Schibboleth-Isr.) / **Pr. Shmuel TRIGANO** (Professeur Émérite Paris-10, philosophe et sociologue, Fondateur de l'Université Populaire du Judaïsme, et de la Revue européenne d'études juives, *Pardès*, Fr, Isr) / **Dr.André ABOULKHEIR** / (psychosomaticien intégratif, Membre de Schibboleth-Fr.) / **Pr.Yolanda GAMPEL** (psychanalyste, SPI, Tel Aviv University, Membre de Schibboleth-Isr.) / **Dr.Jean-Jacques MOSCOVITZ** (psychiatre, psychanalyste, Président et fondateur de « Psychanalyse Actuelle » et du « Regard qui bat » ; vice-président de Schibboleth-Fr) / **Claude BIRMAN** (professeur honoraire de chaire supérieure de philosophie ; professeur d'Études Juives à l'UPJ ; membre du Comité éditorial de Schibboleth-Fr) ; **Dr. Evelyne CHAUVET** (psychanalyste, SPP, Membre de Schibboleth-Fr.) / **Dr.Michel GRANEK** (psychanalyste, écrivain, SPI, Membre de Schibboleth-Isr.) / **Pr. Sam TYANO** (psychiatre, Tel Aviv University, Président d'Honneur de The Polydisciplinary Institute, Schibboleth – *Presence of Freud—Isr*) / **Dr.Ilan TREVES** (psychanalyste, Membre de Schibboleth-Isr.) / **Ofer LELLOUCHE** (peintre, sculpteur, Membre de Schibboleth-Isr.) / **Muriel KATZ** (psychologue, psychothérapeute, maître d'enseignement et de recherche en psychologie clinique, Institut UNIL, Lausanne, Suisse; membre de Schibboleth-Fr) / **Daniel. SIBONY** (psychanalyste, philosophe, Membre de Schibboleth-Fr.) / **Pr.Philippe ROBERT** (thérapeute familial, psychanalyste, SPP, Université Paris-Descartes, Membre de Schibboleth-Fr.) / **Y. HIRSCH** (philosophe, directrice de rédaction de *Chema*, Fr.) / **Pr.Paul ATLAN** (Obstétrique et bioéthique, CHU Cochin, Membre de Schibboleth-Fr.) / **Simone WIENER** (psychanalyste, Membre de Schibboleth-Fr.) / **Dr.Marc COHEN** (gériatre, pensée juive, Fr. Isr.) / **Dr. Jocelyn HATTAB** (pédopsychiatre, psychanalyste, Jerusalem, Membre de Schibboleth-Isr.) / **Thibault MOREAU** (Psychanalyste, Vice-Président de l'Association Internationale Schibboleth - *Actualité de Freud -Fr.*) / **Pr.Jacques.AMAR** (juriste, sociologue, Dauphine, Membre de Schibboleth. Isr, Fr.) / **Jean-Louis. REPELSKI** (Université Sorbonne, Fr.,pensée grecque, mythologie, littérature, Groupe ADHAR, Tel Aviv University, analyse des discours, Membre de Schibboleth-Isr.) / **Pr.Daniel EPSTEIN** (Rabbin, philosophe, Jerusalem, Isr.) / **Pr.Daniel DAYAN** (Prof. NewYork Social Research School, EHESS, anthropologue, sociologue, Membre de Schibboleth-Fr. ) / **Rivon KRYGIER** (Rabbin Adath Shalom, docteur en philosophie, Fr.) / **Pr.Yehuda MORALY** (Histoire du cinéma et du Théâtre, auteur, metteur en scène, Université Hébraïque Jerusalem, Membre de Schibboleth-Isr.) / **Dr.G. BRONNER** (Sex therapist & supervisor, Isr.) / **Gaëlle.Hanna.SERERO** (chercheuse, Université Bar Ilan, Academic College, Netanya, Membre de Schibboleth-Isr), **Sandrine SZWARC** (Prof. Philosophie juive, Centre Elie Wiesel, Ecuje), **Marie-Hélène.ROUTISSEAU** (Université Paris-Nanterre Littérature, écrivain, Membre de Schibboleth-Fr.) / **Dr. Sylvie. MÉHAUDEL** (pédopsychiatre, psychanalyste, Membre de Schibboleth-Fr.) / **Dr. Richard ROSSIN** (chirurgien, historien, écrivain, Fr, Membre de Schibboleth-Isr.), **Nelly SOUSSAN** (PDG de Shushane & Co, Membre de



Schibboleth Israël) / **Pr. David BANON** (Prof.Émérite Université de Strasbourg, Institut Universitaire de France, Prof. Invité Université Bar Ilan, Isr.) / **Dr. Mikhaël BENADMON** (Bar-Ilan, Isr.) / **Prof.É. BREZIS** (Bar-Ilan, Isr) / **Rachel VERLIEBTER** (psychiatrie neurodéveloppementale, Hôpital pédiatrique Schneider, Petah Tikva, lecturer Département de pensée juive, Bar-Ilan University, curatrice d'art contemporain sur la symbolique du féminin dans la mystique juive, Isr) / **Monique FRYDMAN** (artiste peintre, Fr.) / **Dr. Jean-François.SOLAL** (pédopsychiatre, psychanalyste - Société de psychanalyse freudienne, Fr.) / **Janick DAHAN** (Maitres de conférences à la faculté de droit de Toulon et du Var ; Membre du Centre de droit et de politique comparés Jean-Claude Escarras ( CDPC- JCE), Fr.) / **Dr. Rachel ROSENBLUM** (psychiatre, psychanalyste, Membre formateur de la Société Psychanalytique de Paris, Membre de Schibboleth-Fr) / **Prof. François RICHARD** (Pr.Émérite psychopathologie - Paris-Diderot, membre de la Société Psychanalytique de Paris, Fr.) / **Delphine MEILLET** (Avocat, Droit pénal, Paris, Fr.) / **Vanessa DE LOYA STAUBER** (psychanalyste, poétesse et commissaire d'expositions, Isr. / **Colette LEINMAN** Ph.D (Artiste-peintre et poète ; enseignante-chercheuse - Département de français, et groupe ADHAR de l'Université de Tel-Aviv, Membre de Schibboleth Israël) / **Eva WEIL** (Psychanalyste – SPP – ; enseignante et chercheuse, associée, Université de Paris VII ; Fr.) / **Julien GUILLOU** (psychologue clinicien, doctorant et enseignant chercheur à Paris Diderot, Fr.) / **Charlotte DUDKIEWICZ - SIBONY** (psychologue, Hôpital TENON, Paris) / **Sonya ZADIG** (écrivain, psychanalyste) / **Prof. Michel Gad WOLKOWICZ** (psychopathologie, Ass. Paris Sud, Visiting Professor – Tel Aviv, Glasgow Universities, psychanalyste – APF –, Président de l'Association Internationale Schibboleth – *Actualité de Freud* (Fr), & of The Interdisciplinary Institute *Schibboleth – Presence of Freud*, של נוכחותו , שיבולת דיסציפלינרי-אינטר מכון , (Fr) ; Isr.)